

**Ausgleichsmaßnahmen**

- 2.3 A<sub>CEF</sub> Entwicklung von Feldlerchenhabitaten (Reservefläche)
- 2.4 A<sub>CEF</sub> Anlage von Hecken- und Gebüschstrukturen einschl. vorgelagerter, artenreicher Säume

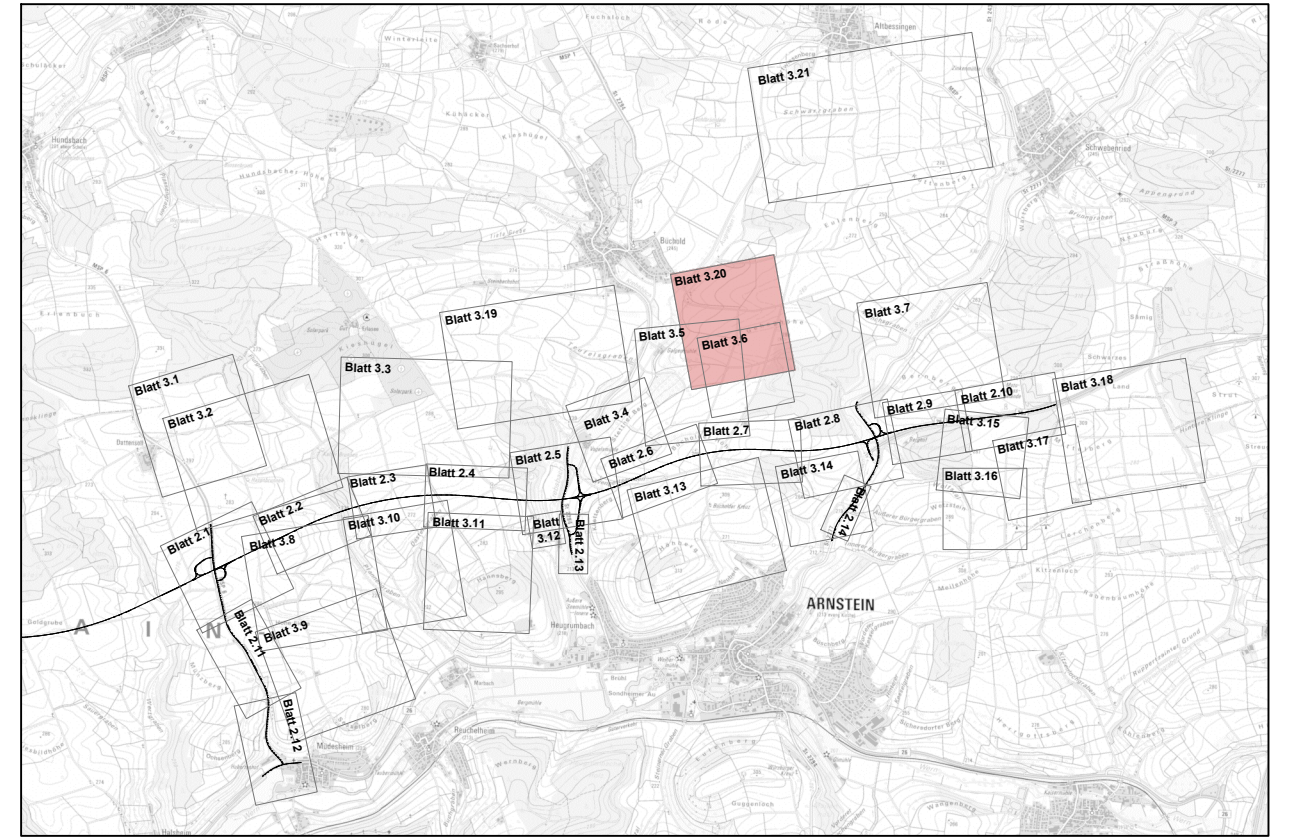
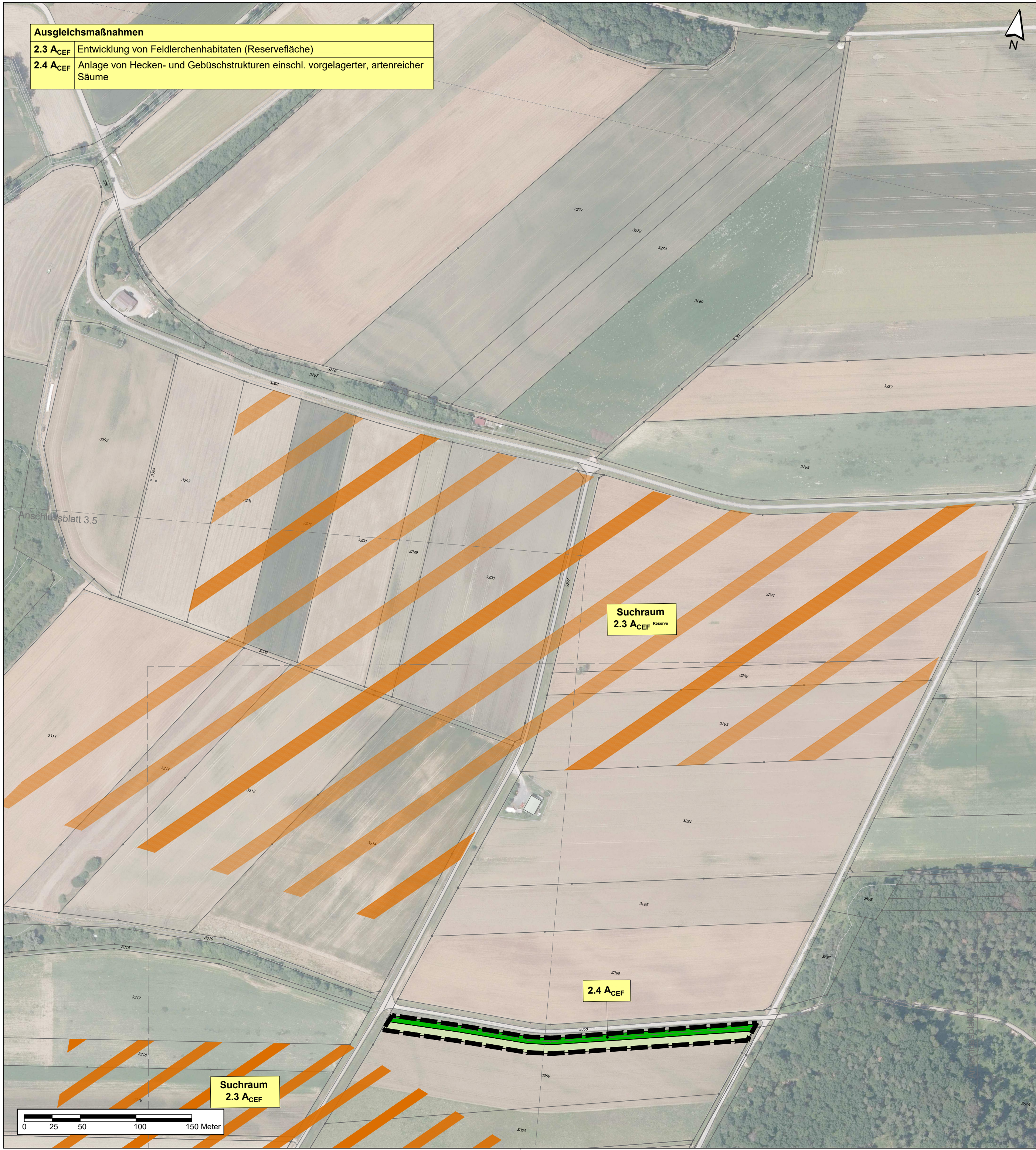

|   |            |           |       |
|---|------------|-----------|-------|
| Entwurfsverfasser:<br> <b>KORTEMEIER BROKMANN</b><br>LANDSCHAFTSARCHITEKTEN<br>Korte Meier Brokmann Oststraße 92 T +49(0)5221 9739-0<br>Landschaftsarchitekten GmbH 32051 Herford F +49(0)5221 9739-30 | Datum      | Zeichen   |       |
|   | bearbeitet | Juni 2021 | ER    |
|   | gezeichnet | Juni 2021 | HB/ML |
|   | geprüft:   | Juni 2021 | MK    |

|   |             |  |    |
|---|-------------|--|----|
| Staatliches Bauamt Würzburg<br><br>Weißenburgstraße 6<br>97082 Würzburg<br>Tel.: 0931/392-00, Fax: 0931/392-2777, E-Mail: poststelle@stbawue.bayern.de | bearbeitet: |  |    |
|   | gezeichnet: |  |    |
|   | geprüft:    | Juli 2021  | KM |
|   | PSP Nr.:    | Projekt: B 26n Karlstadt - AK Schweinfurt / Werneck BA 1 |    |

| Nr. | Art der Änderung | Datum | Zeichen |
|-----|------------------|-------|---------|
|     |                  |       |         |
|     |                  |       |         |

# FESTSTELLUNGSENTWURF

|  |  |
|--|--|
| Straßenbauverwaltung Freistaat Bayern<br><b>Staatliches Bauamt Würzburg</b><br>Straße / Abschn.-Nr. / Station: MSP 6 / 100 / 4,367 - B 26a / 100 / 1,631<br>PROJIS-Nr.: 0917264010 | Unterlage / Blatt-Nr.: 9.2 / 3.20<br>Maßnahmenplan (trassenfern)<br>Maßstab: 1 : 2.500 |
|--|--|

**Neubau der B 26n**  
**Karlstadt - AK Schweinfurt / Werneck, Bauabschnitt 1**  
 Bau-km 8+330 - Bau-km 16+120

aufgestellt:  
 Staatliches Bauamt Würzburg  
 gez.  
 Andreas Hecke, Baudirektor  
 Würzburg, den 06.07.2021